

申请幼儿园

对于 2021 年出生的儿童家庭

1



Advocates for Children of New York
Protecting every child's right to learn

Applying to Kindergarten for Children Born in 2021

茁壮成长

Together Growing Strong



纽约大学“茁壮成长”项目为日落公园零至七岁的儿童以及他们的家庭提供早期教育的支持与帮助。



发送短信“**1209#**”至“**(347) 767-8230**”

- 多多参加的家庭，到年底有机会领取新年礼物
- 如果不是茁壮成长家庭，可以扫旁边二维码，加入NYU茁壮成长微信群



过渡到幼儿园

3

- 所有在2021年出生的儿童都有权在2026年9月入读公立幼儿园。
- 针对身心障碍学生家庭的两种流程：

幼儿园个别
化教育計畫

特殊教育项目和服务

幼儿园招生

申请教育部管辖的
学校



今天讲座

4

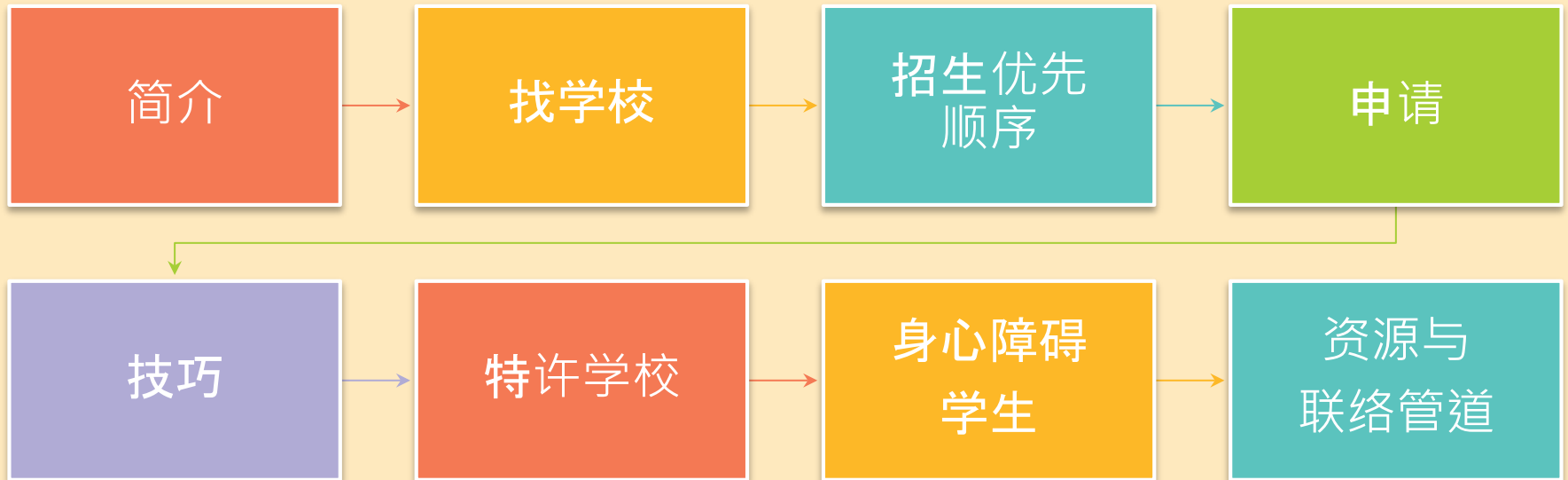

儿童权益
倡导协会
(AFC) 是
一个保护
所有纽约市
学生权利的
独立机构。



热线: 1-866-427-6033
(周一至周四, 上午10点 至 下午4点)



为低收入家庭提供
免费法律服务



指南和资源：
www.advocatesforchildren.org



讲座和培训



推动政策改革和公益诉讼





问答游戏

在教育局的
幼儿园招生
流程中，
您可以申请...



- a. 教育部非专业学校
- b. 特许学校
- c. 私立学校
- d. 以上所有选项



流程总览

7

此流程适用于1-32区的非特殊学校

找学校

在这个冬天申请

在这个春天收到录取通知

在这个春天接受录取

等待候补学校结果通知





研究学校

8

找出您的学区学校

- schoolsearch.schools.nyc
- MySchools.nyc
- 打给 311

了解学校详情

- MySchools.nyc 网站上了解开放日活动日历
- MySchools.nyc 线上目录
- Inside Schools <http://insideschools.org>

了解招生优先顺序

- schools.nyc.gov/kindergarten



研究学校

9

NYC

MY SCHOOLS

日期 幫助 中文 登錄

歡迎！

紐約市家庭可以使用MySchools申請入讀3歲幼兒班至高中的課程。要開始的話，請創建一個帳戶。然後探索為您子女設定的學校選擇，得到入學程序從開始到結束的指導。

學校指南 日曆

登錄

建立新帳戶

如何申請學校

151 WEST 30 STREET, MANHATTAN, NY 10001

按學校名稱、興趣等搜索。

學區 劃區學校 多元化 其它入學年級 才華橫溢 更多過濾器

P.S. 033 Chelsea Prep (02M033)

劃區學校 | DISTRICT 02

0.5 英里 幼稚園至8年級

Kindergarten (02M033)

Kindergarten District Gifted & Talented (02M033)

P.S. 011 The Sarah J. Garnet Elementary School (02M011)

劃區學校 | DISTRICT 02

0.6 英里 幼稚園至8年級

Kindergarten (02M011)

Kindergarten District Gifted & Talented (02M011)

Sixth Avenue Elementary School (02M340)

劃區學校 | DISTRICT 02

0.7 英里 幼稚園至8年級

Kindergarten (02M340)

P.S. 116 Mary Lindley Murray (02M116)

劃區學校 | DISTRICT 02

0.7 英里 幼稚園至8年級

日期 幫助 中文 登錄

Mapbox © OpenStreetMap Improve this map



幼儿园招生优先顺序

10

学区学校的招生优先顺序：

(1, 2)孩子住在学区

(3, 4)兄弟姐妹也将在学校上学

(5, 6) 孩子目前就读于学校的学前班课程

(7) 学区的其他学生

(8) 学区外的其他学生



在同一优先顺序中，有无障碍需求的学生会比他人更具优先资格。



问答游戏

孩子们最有可能收到以下幼儿园的录取通知书.....



- a. 他们就读的幼儿园
- b. 他们兄弟姐妹就读的学校
- c. 他们所在学区的学校
- d. 他们首选的学校



幼儿园招生优先顺序

12

PS 123 (学区学校)

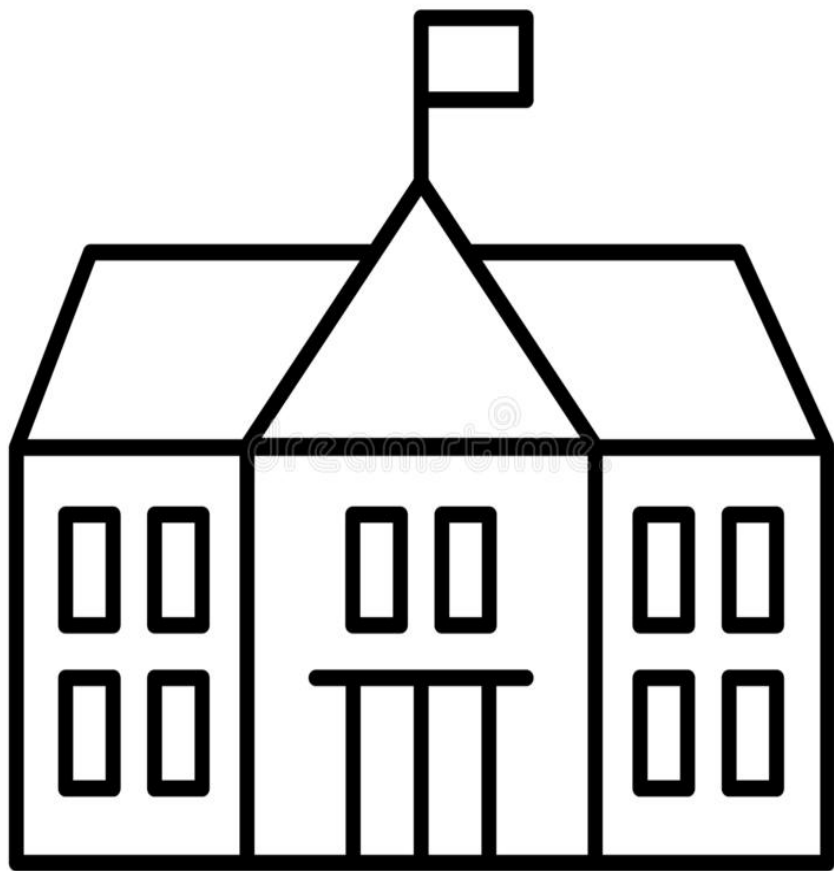

PS 123 有 20 个幼儿园名额。以下学生提出申请：

- 10 个有兄弟姐妹正在就读该校的区内学生
- 5 个学区学生
- 其他 9 个区内学生
- 1 个在 PS 123 就读学前班的区外学生



问答游戏

PS 123最优先
录取的学生为
？



- a. 学区内的学生
- b. 居住在该学区的学生
- c. 目前在PS123学前班就读的学生
- d. 优先申请的学生



幼儿园招生优先顺序

14

PS 123 (学区学校)

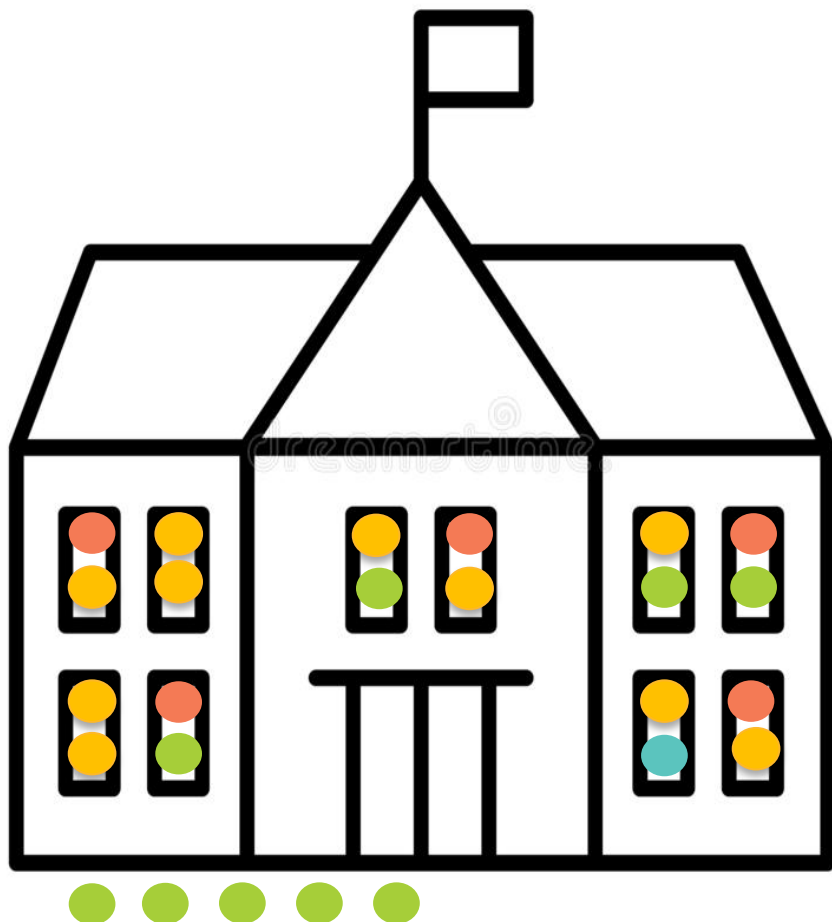

PS 123 有 20 个幼儿园名额。以下学生提出申请：

- 10 个有兄弟姐妹正在就读该校的区内学生
- 5 个学区学生
- 其他 9 个区内学生
- 1 个在 PS 123 就读学前班的区外学生



例外

15

- 不分区 学校区域（没有学区学校）
 - 第 1 区——下东城、曼哈顿
 - 第 7 区——南布朗克斯
 - 第 23 区——布朗斯维尔、布鲁克林

- 不分区 学校招生优先顺序
 - ↓ 兄弟姐妹正在就读该校
 - ↓ 正在该校就读学前班
 - ↓ 住在学校区域内
 - ↓ 住在学校区域外

- 如想解各个学校的招生优先级，请至
[MySchools.nyc.](https://www.myschools.nyc.gov/)

问题？





如何申请

17

- 申请时间：
2025年12月9日至
2026年1月23日
 - 线上申请：MySchools.nyc
 - 请致电 718-935-2009
(周一至周五上午8点至下午6点)
 - 到 [家庭欢迎中心](#) 亲自申请

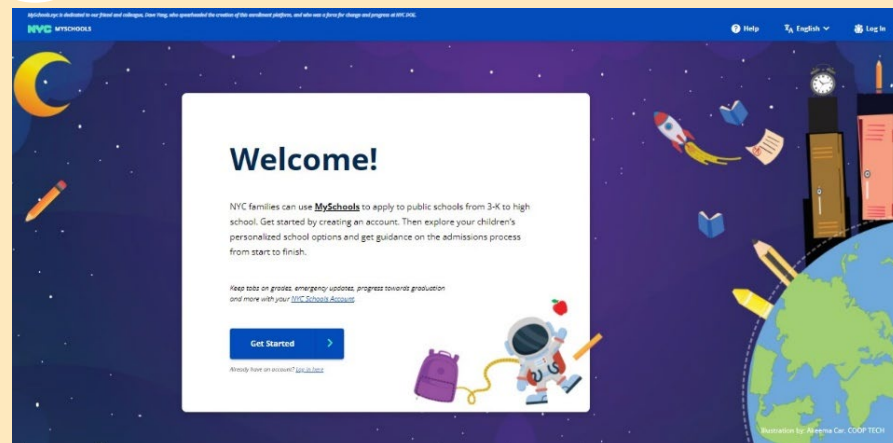

- 您可以使用您喜欢的语言进行申请！



如何申请天才班 (G&T)

18

申请

- 在幼儿园申请流程中申请天才班

资格

- 学前班老师会进行评估，或
- 教育部员工会安排面谈

录取

- 教育部会根据招生优先顺序（如：兄弟姐妹、学区内）来录取具备资格的家庭



申请技巧

19

- 请按偏好顺序排列学校！
- 考量要点：
 - 招生优先顺序
 - 要申请学区学校或者是有可能会录取您孩子的学校
 - 交通





交通

20

参与个别化
教育计划
(IEP) 者



家门接送

区内与住家距离超过 1/2
英里的学校



定点校车

OMNY地铁
卡



在临时住所与
寄养家庭中的
学生



EarlyChildhood
Busing@schools.
nyc.gov

718-392-8855

[schools.nyc.gov/
transportation](https://schools.nyc.gov/transportation)



问题？



申请后

22

录取

候补通知



接受与
注册

健康因素与
合理范围内的调动





注册

23

一份孩子的年龄证明

- 出生证明、护照、受洗纪录

两份地址证明

- 租约、房契、房贷证明、水电账单、租金收据、政府身份证

您不需要提供公民证明或社会安全号码。

住在临时住所的学生有权立即入学



问答游戏

当你接受幼儿园的录取通知
并为孩子办理
入学手续时，
你.....



- a. 将您的孩子从其他学校的候补名单中移除
- b. 为您的孩子在该学校预留一个名额
- c. 不再符合申请特许学校的资格
- d. 以上所有选项



特许学校

25

在此搜寻学校
nyccharterschools.org.

您可以直接向学校申请，也
可以访问
nyccharterschools.org/apply
在线申请。

非教育部管辖的
免费公立学校

特许学校必须为
身心障碍学生提供服务。

大多数申请的截止日期是
4月1日。

身心障碍学生

26



PRIOR WRITTEN NOTICE (NOTICE OF RECOMMENDATION)

Dear Parent or Guardian of JOHN DOE

Student's DOB: 00/00/2013

Local ID: 123456789

Date: 06/15/2018

The purpose of this notice is to inform you, in writing, of the school district's recommendation(s) regarding the identification, evaluation, educational placement and/or provision of special education services to JOHN DOE.

SUBJECT OF THIS NOTICE: School Location

DESCRIPTION OF ACTION PROPOSED OR REFUSED:

The Committee on Special Education recommended that your child be identified as having an educational disability, specifically: Speech or Language Impairment

The Committee recommended that your child receive the following educational program.

10 Month School Year

Placement

NYC DOE School Non-Specialized (District 1-32)

Special Education Services

Integrated Co-Teaching Services

Related Services/ Supplementary Aids and Services/ Assistive Technology

Occupational Therapy(Individual), Physical Therapy(Individual), Speech-Language Therapy(Group)

You may bring your child to the following school on 09/04/2018 where he/she will receive these services:

Name: P.S. 117 J. Keld / Briarwood School

Address: 85-15 143 STREET, QUEENS, NY, 11435

Telephone Number: 718-526-4780

You may also visit this school by contacting the people listed below for assistance in arranging a visit:

Before 6/28/2018, Contact: Devoard Owens Telephone Number: 718-526-4780

Address: 85-15 143 Street, Queens, NY, 11435

On or after 6/28/2016, Contact: Fabiana Czemerski Telephone Number: 718-557-2553

Address: 90-27 Sutphin Boulevard, Jamaica, NY, 11435

EXPLANATION OF WHY THE ACTION IS PROPOSED OR REFUSED:

At the meeting held on 03/18/2016, to which you were invited, the assessments and materials identified below were reviewed and discussed and it was determined that your child meets the eligibility criteria for an educational disability as defined in Part 200 of the regulations of the Commissioner of Education. In addition, an Individualized Education Program (IEP) was developed recommending the special education and related services that will meet his/her educational needs. The school listed above was chosen because it can provide the program and services on your child's IEP.

DESCRIPTION OF EACH EVALUATION PROCEDURE, ASSESSMENT, RECORD, OR REPORT USED IN THE DECISION TO PROPOSE OR REFUSE THE ACTION:

幼儿园招生



幼儿园个性化
教育计划



学校位置信

请务必核实您的学校地点
确认信 (SLL) 上列出的学
校是否能够为您的孩子提
供其个性化教育计划 (IEP)
中规定的服务和课程！



问题？





语言获取权：翻译与口译

28

在纽约市公立学校，您有权获得翻译和口译服务。

西语

法语

阿拉伯语

中文

孟加拉语

乌尔都语

俄语

韩语

海地克里
奥尔语

乌兹别克
语

乌克兰语

阿尔巴
尼亚语

如果您对语言服务方面有任何疑问或投诉？☎ 718-935-2200
您也可以填写[此处](#)的在线表格提交投诉。

即使这里没有列出您的语言，您仍然可以获得您语言的帮助！



应用资源

29

- AFC的 幼儿园入学申请指南
- DOE资源
 - [MySchools.nyc](https://www.myschools.nyc.gov/)
 - [schoolsearch.schools.nyc](https://schoolsearch.schools.nyc.gov/)
 - schools.nyc.gov/K
 - 学生如何获得
▪ 录取通知书 ➡





其他资源

30

家庭欢迎中心

- 位于全市各处
- schools.nyc.gov/FWC

教育部学生招生 办公室

- ESEnrollment@schools.nyc.gov
- 718-935-2009

儿童权利保护协会

- 热线：866-427-6033（免费）
- 周一至周四上午10点至下午4点



Special Education Resources

31

- AFC 的 [幼儿园过渡指南](#) & [过渡到幼儿园须知单](#)
- 教育部资源
 - [幼儿园特殊教育](#)
 - 幼儿园入学指南
 - [75学区](#)
 - [特殊课程](#)

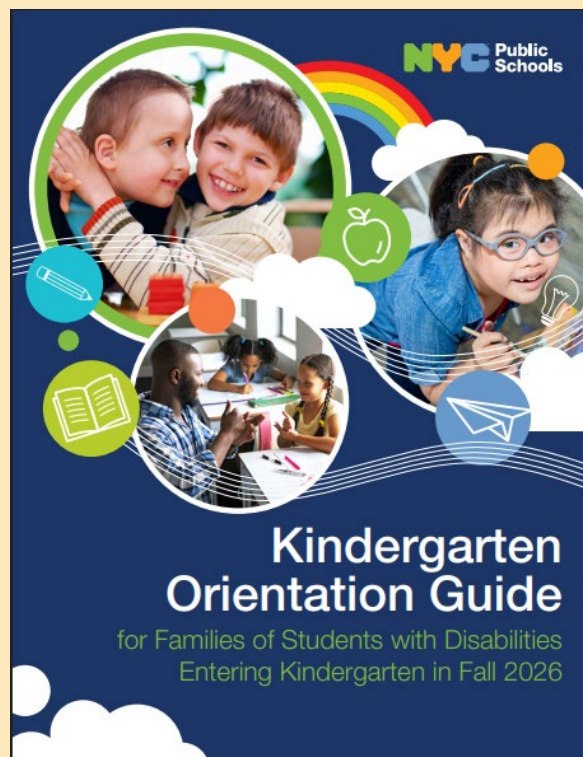



特殊教育资源

32

- 教育部幼儿园入学说明会
 - [线上直播](#)
 - [讲座的录像](#)

幼稚园说明会

适用于2021年出生的残障学生的家庭

实时网络讲座(网上)

请使用您想出席的日期的链接预先登记。

11月13日 星期四 晚上6:00—7:30 会议代码: 280 804 861 892 7 密码: VX9Tu9ft 报名链接: https://tinyurl.com/Nov13KOM	12月2日 星期二 上午9:30—11:00 会议代码: 244 006 133 324 5 密码: kr98rf2s 报名链接: https://tinyurl.com/Dec02KOM	12月4日 星期四 晚上6:00—7:30 会议代码: 284 984 923 539 3 密码: z8xA9Gg9 报名链接: https://tinyurl.com/Dec04KOM <small>只以西班牙语讲解</small>
1月8日 星期四 上午9:30—11:00 会议代码: 266 501 423 274 7 密码: Uz9Va72b 报名链接: https://tinyurl.com/Jan08KOM <small>只以西班牙语讲解</small>	1月27日 星期二 上午9:30—11:00 会议代码: 222 695 244 182 3 密码: c8br7YM2 报名链接: https://tinyurl.com/Jan27KOM	

参加网络讲座时, 请使用会议代码和密码、扫描QR代码或浏览:

<https://www.microsoft.com/en-us/microsoft-teams/join-a-meeting>



请来参加, 进一步了解幼稚园个别教育计划(IEP)、学龄儿童特殊教育服务, 以及如何申请入读幼稚园!

- 所有说明会的内容都是一样的。欢迎家庭出席任何一个时间适合自己的会议。我们鼓励您预先登记。
- 说明会将准时开始。请在开始前15分钟登录。
- 如果您需要以下语言的口译服务: 阿尔巴尼亚语、阿拉伯语、孟加拉语、广东话、法语、海地克里奥尔语、韩语、普通话、俄语、乌克兰语、乌尔都语或乌兹别克语, 请访问 schools.nyc.gov/KindergartenSpecialEducation, 观看有提供隐藏字幕的网络讲座。

T-38953 (Chinese-Simplified)



NYC
Public
Schools



Advocates for Children of New York
Protecting every child's right to learn

如有任何疑问，请致电我们！



咨询热线：866-427-6033

(免费电话)

周一至周四，上午10点至下午4点

info@advocatesforchildren.org

问题？

